

SEZIONI AMBIENTALI

Sezione verso Sud

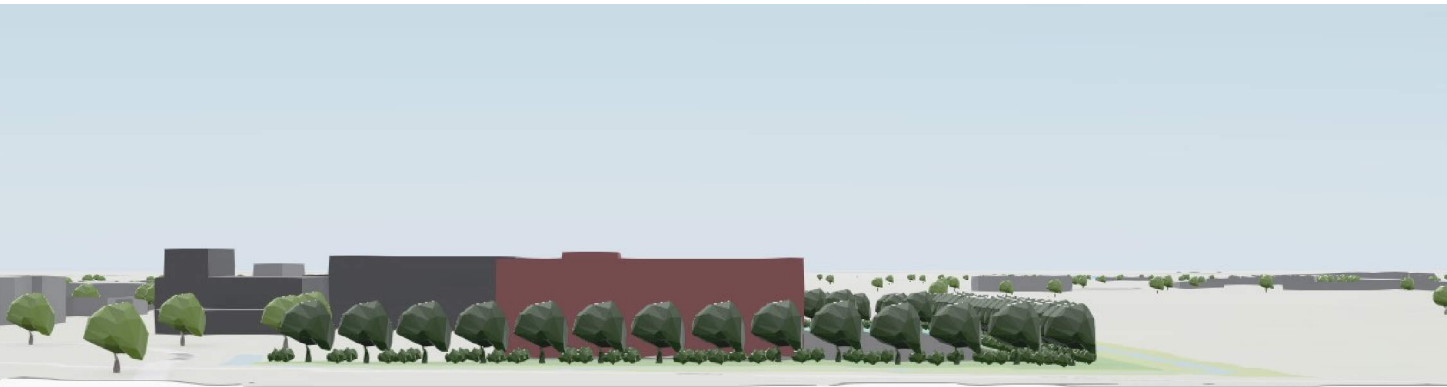

Sezione verso Est

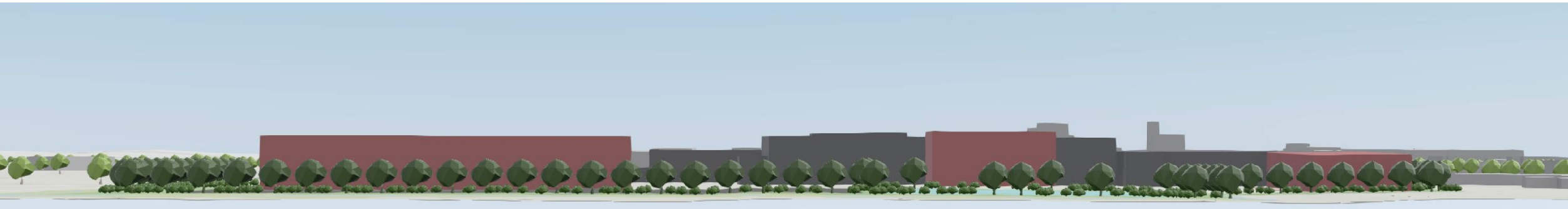

VISTE DALL'ALTO

Vista dall'alto - da Sud-Est verso Nord-Ovest

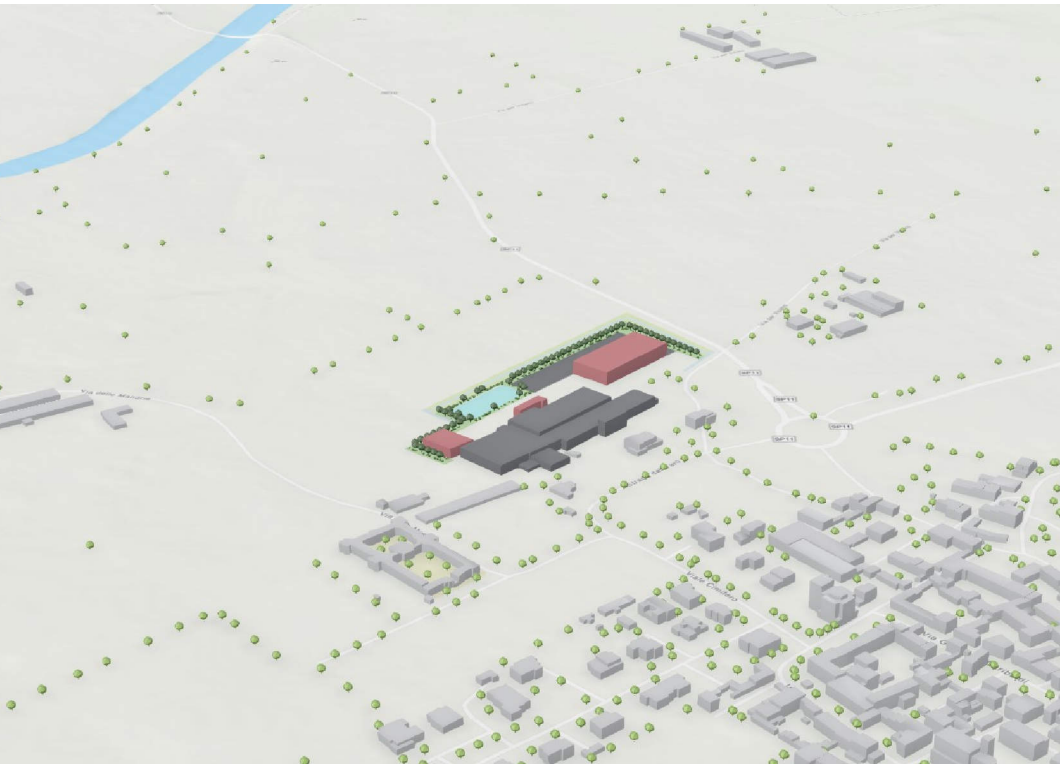

Vista dall'alto - da Nord-Ovest verso Sud-Est

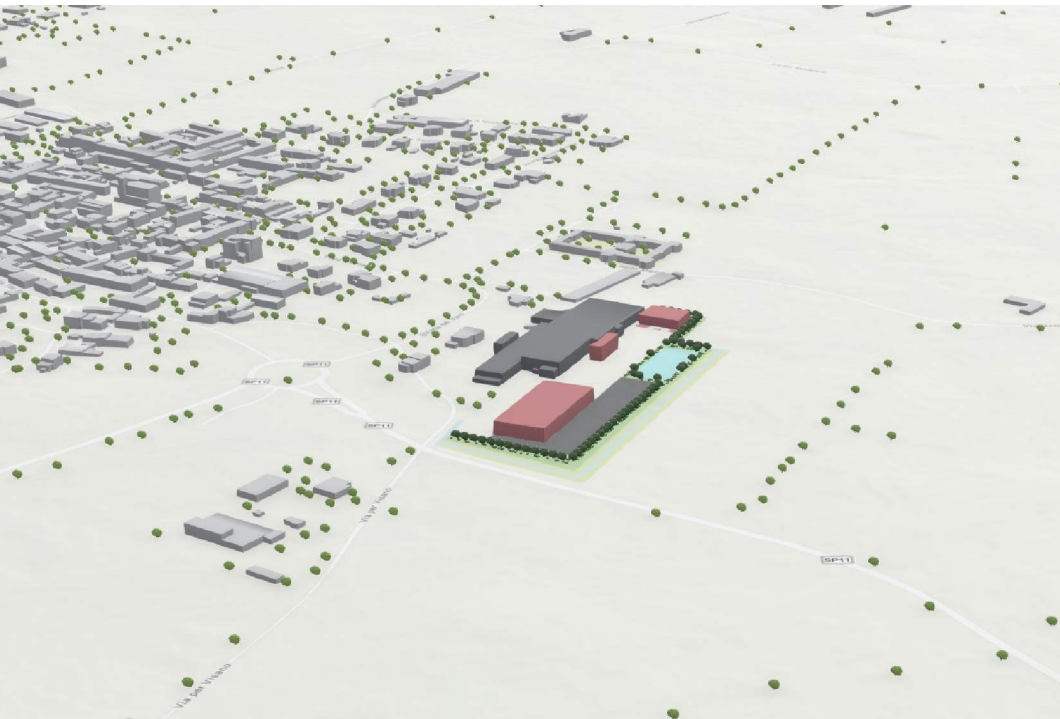

Vista dall'alto - da Sud-Ovest verso Nord-Est

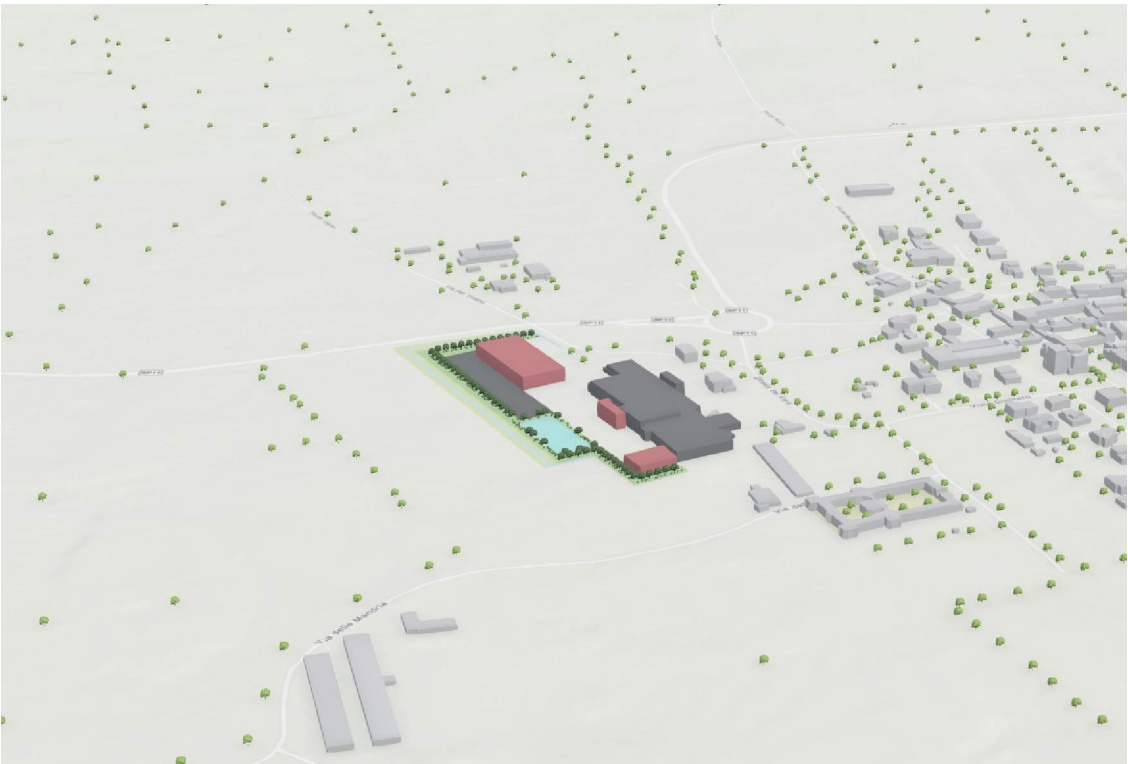

Vista dall'alto - da Nord-Est verso Sud-Ovest

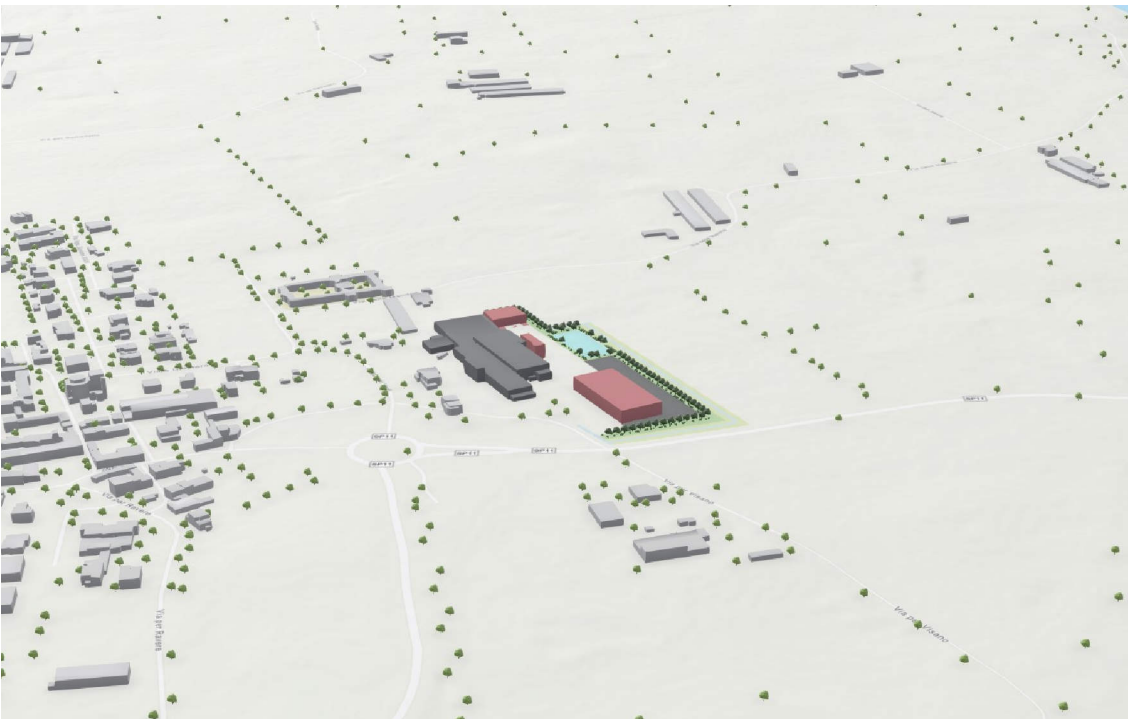

Inquadramento - ortofoto

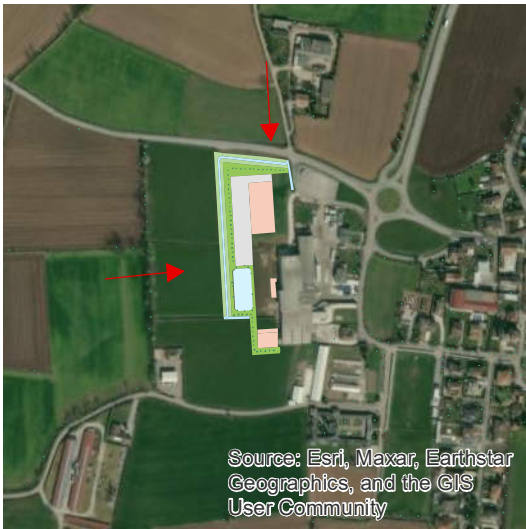

REGIONE LOMBARDIA
PROVINCIA DI BRESCIA



COMUNE DI
ACQUAFREDDA

PROPONENTI

Società 3 EMME S.R.L.
via Del Varò 4
25010 - Acquafredda (BS)

COMPONENTE EDILIZIA

Arch. Giacomo Bonfiglio

COMPONENTE URBANISTICA E VERIFICA DI VAS

PIANOzero
progetti

S.R.L. STP

Ing. Cesare Bertocchi
Arch. Cristian Piovaneli
Plan. Alessandro Martinelli
Ing. Ilaria Garletti

P.IVA: 04259650986
Tel. 030 674924
Indirizzo: via Palazzo, 5; Bedizzole (BS); 25081
Mail: info@pianozeroprogetti.it
PEC: pianozeroprogettisrtp@legalmail.it

COORDINATORE DEL PROGETTO

Ing. Cesare Bertocchi

GRUPPO DI LAVORO

Dott. Pian. Alessio Rossi
Dott. Pian. Marco Piantoni
Dott.ssa Pian. Paola Boccafolio
Ing. Francesco Botticini

Tavola numero

TAV 11

Inserimenti 3D e sezioni ambientali

Data

Maggio 2024 aggiornamento ad Agosto 2025

Delibera Adozione

Delibera Approvazione

Note